



INFOGRAFIS

UJIAN NASIONAL 2017

"Prestasi Penting, Jujur yang Utama"

Ujian Nasional (UN) sebagai penilaian hasil belajar peserta didik oleh pemerintah tetap dilaksanakan di tahun 2017 ini.

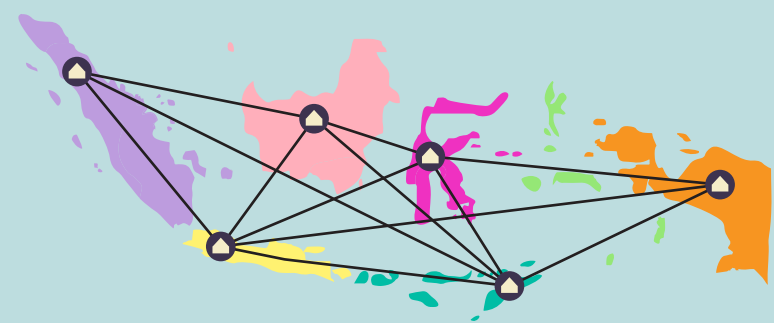

UN TIDAK MENENTUKAN KELULUSAN PESERTA DIDIK DAN INDEKS INTEGRITAS UJIAN NASIONAL (IIUN) TETAP DILAKUKAN SEBAGAI PEMETAAN MUTU PENDIDIKAN DAN ATAU SATUAN PENDIDIKAN



JADWAL UN SMP/SEDERAJAT



Jadwal penyelenggaraan UN Berbasis Komputer maupun UN Berbasis Kertas dan Pensil pada jenjang SMP/Sederajat dilaksanakan pada tanggal yang sama

2 MEI

BAHASA
INDONESIA

3 MEI

MATEMATIKA

4 MEI

BAHASA
INGGRIS

8 MEI

IPA

Jadwal Susulan SMP/Sederajat

22 MEI

BHS. INDONESIA & MATEMATIKA

23 MEI

BAHASA INGGRIS & IPA



JADWAL UN SMA/SEDERAJAT



Jadwal penyelenggaraan UN Berbasis Komputer maupun UN Berbasis Kertas dan Pensil pada jenjang SMA/Sederajat dilaksanakan pada tanggal yang sama

**10
APRIL**

BAHASA INDONESIA

**11
APRIL**

MATEMATIKA

**12
APRIL**

BAHASA INGGRIS

**13
APRIL**

SATU MAPEL
SESUAI JURUSAN



*) Khusus Provinsi Nusa Tenggara Timur dilaksanakan pada 3-6 April (bersamaan dengan jadwal UN SMK) dikarenakan adanya pelaksanaan Prosesi Jumat Agung di daerah tersebut



JADWAL UN SMK/SEDERAJAT



Jadwal penyelenggaraan UN Berbasis Komputer maupun UN Berbasis Kertas dan Pensil pada jenjang SMK/Sederajat dilaksanakan pada tanggal yang sama

**3
APRIL**

BAHASA
INDONESIA

**4
APRIL**

MATEMATIKA

**5
APRIL**

BAHASA
INGGRIS

**6
APRIL**

TEORI
KEJURUAN

*) Khusus Provinsi Bali dilaksanakan pada 10-13 April (bersamaan dengan jadwal UN SMA) dikarenakan adanya pelaksanaan Hari Raya Galungan di daerah tersebut

Jadwal Susulan SMK/Sederajat

**18
APRIL**

BAHASA INDONESIA
&
MATEMATIKA

**19
APRIL**

BAHASA INGGRIS
&
TEORI
KEJURUAN



SMK Bisa.
SMK Hebat.

Jadwal Susulan SMA/Sederajat

BAHASA INDONESIA &
MATEMATIKA

**18
APRIL**

BAHASA INGGRIS & SATU
MAPEL SESUAI JURUSAN

**19
APRIL**

Pada jenjang SMA/Sederajat, setiap siswa diperbolehkan memilih satu mata pelajaran (mapel) yang diujikan sesuai jurusan atau peminatan siswa tersebut. Pemilihan mapel tersebut tidak harus linear dengan pilihan jurusan kuliahnya nanti, tetapi semata-mata untuk menunjukkan kemampuan terbaik siswa.

JURUSAN IPA



MATA PELAJARAN PILIHAN

$E=mc^2$

FISIKA

KIMIA

KIMIA

BIOLOGI

BIOLOGI

JURUSAN IPS



MATA PELAJARAN PILIHAN

GEOGRAFI

GEOGRAFI

SOSIOLOGI

SOSIOLOGI

EKONOMI

EKONOMI

JURUSAN BAHASA

WE CAN
DO IT
KITA
BISA

MATA PELAJARAN PILIHAN

ANTROPOLOGI

ANTROPOLOGI

SASTRA
INDONESIA

SASTRA
INDONESIA

BAHASA ASING
(JERMAN/PERANCIS/ARAB
MANDARIN/JEPANG)

BAHASA ASING
(JERMAN/PERANCIS/ARAB
MANDARIN/JEPANG)

100%



SOAL UN DIBUAT OLEH BADAN PENELITIAN & PENGEMBANGAN KEMENDIKBUD RI

A B C D E

SELURUH SOAL BERUPA PILIHAN GANDA



PESERTA UN 2015/2016 YANG INGIN MEMPERBAIKI DAPAT MENDAFTAR MELALUI SEKOLAH ASAL DAN JADWAL PELAKSANAANNYA BERSAMAAN DENGAN JADWALI UN SUSULAN SMA/SEDERAJAT

INFORMASI LENGKAP UJIAN NASIONAL (POS, KISI-KISI, DLL) DAPAT DIAKSES DI :



un.kemdikbud.go.id



UNIT LAYANAN TERPADU (ULT)

Komplek Perkantoran Kemendikbud, Gedung C Lt. 1
Jl. Jenderal Sudirman, Jakarta
Telp.: 021-57903020, 5703303
Faks.: 021-5733125 SMS: 0811976929
E-mail: pengaduan@kemdikbud.go.id



kemdikbud.go.id



[Kemdikbud.RI](https://www.facebook.com/kemdikbud)



[Kemdikbud_RI](https://twitter.com/kemdikbud)



[kemdikbud.ri](https://www.instagram.com/kemdikbud)



[KEMENDIKBUD.RI](https://www.youtube.com/user/kemdikbud)



INFOGRAFIS

USBN

Ujian Sekolah Berstandar Nasional (USBN) adalah kegiatan pengukuran capaian kompetensi siswa yang dilakukan sekolah untuk mata pelajaran tertentu dengan mengacu pada Standar Kompetensi Lulusan untuk memperoleh pengakuan atas prestasi belajar

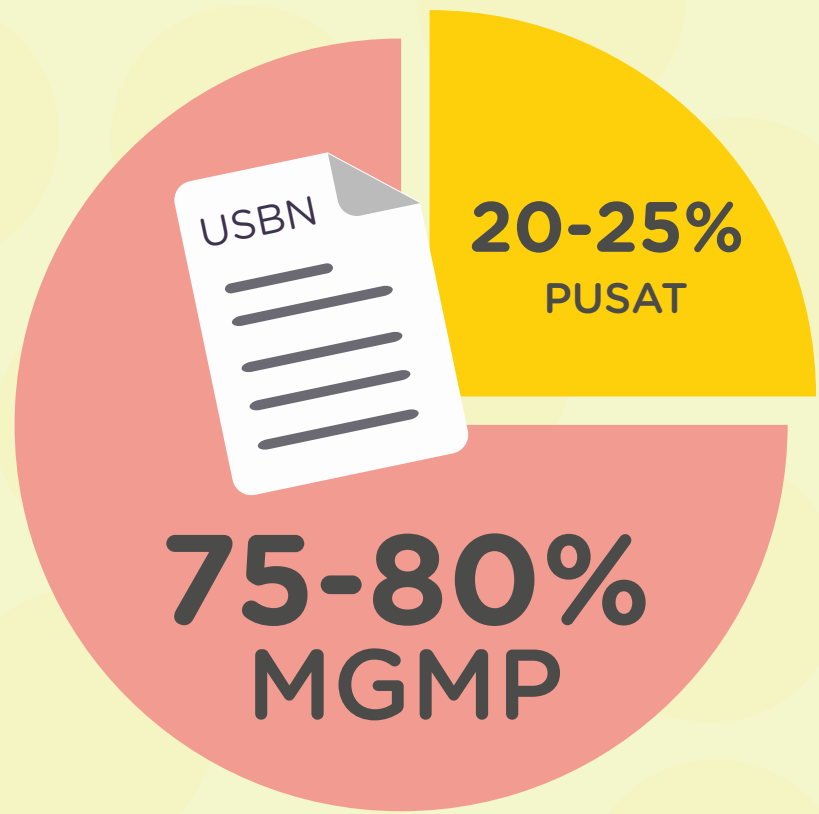

Soal-soal USBN disiapkan oleh Kementerian Pendidikan dan Kebudayaan bersama Kementerian Agama sebanyak 20-25% butir soal, sedangkan 75-80% butir soal disiapkan oleh Musyawarah Guru Mata Pelajaran (MGMP) di bawah koordinasi dinas pendidikan sesuai dengan kewenangannya

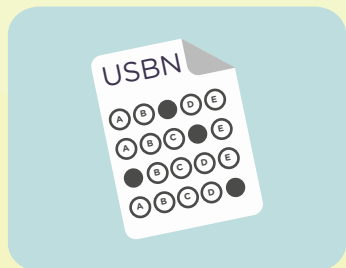

Soal USBN disusun mengacu pada kisi-kisi USBN yang dibuat oleh Badan Standar Nasional Pendidikan dan **bentuk soal USBN** terdiri atas Pilihan Ganda (PG) dan uraian



Hasil USBN menjadi salah satu kriteria penentu kelulusan siswa oleh sekolah yang ditetapkan melalui rapat dewan guru

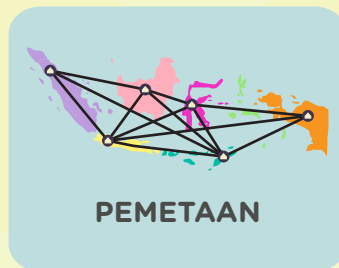

Hasil USBN akan dimanfaatkan untuk pemetaan mutu pendidikan di tingkat nasional, provinsi, dan kabupaten/kota serta sebagai bahan pembinaan dan pemberian bantuan kepada sekolah



USBN tidak diselenggarakan di jenjang Sekolah Luar Biasa dan Pendidikan Kesetaraan, khusus siswa SMK Program 4 (empat) tahun dapat mengikuti USBN jika telah menyelesaikan proses pembelajaran selama 3 (tiga) tahun terlebih dahulu

JADWAL USBN 2017



17-19
APRIL

JADWAL
SUSULAN

25-27
APRIL



20-23
MARET

JADWAL
SUSULAN

27-31
MARET



20-22
MARET

JADWAL
SUSULAN

27-30
MARET

MATA UJIAN

Pendidikan Agama dan Budi Pekerti;
Pendidikan Kewarganegaraan (Kurikulum 2006) atau Pendidikan Pancasila dan Kewarganegaraan (Kurikulum 2013); dan Ilmu Pengetahuan Sosial

MATA UJIAN

Pendidikan Agama dan Budi Pekerti;
Pendidikan Kewarganegaraan (Kurikulum 2006) / Pendidikan Pancasila & Kewarganegaraan (Kurikulum 2013); dan mata ujian sesuai program/peminatan siswa meliputi:

- ▶ Program/Peminatan IPA: Sejarah; Fisika; Kimia; dan Biologi
- ▶ Program/Peminatan IPS: Sejarah; Ekonomi; Geografi; dan Sosiologi
- ▶ Program/Peminatan Bahasa: Sejarah; Sastra Indonesia (Kurikulum 2006) atau Bahasa dan Sastra Indonesia (Kurikulum 2013); Antropologi; dan Bahasa Asing (Arab, Jerman, Perancis, Jepang, Mandarin, Korea)

MATA UJIAN

Pendidikan Agama dan Budi Pekerti;
Pendidikan Kewarganegaraan (Kurikulum 2006) atau Pendidikan Pancasila dan Kewarganegaraan (Kurikulum 2013); dan Keterampilan Komputer dan Pengelolaan Informasi (Kurikulum 2006) atau Simulasi Digital (Kurikulum 2013)



INFORMASI LENGKAP UJIAN SEKOLAH BERSTANDAR NASIONAL (POS, KISI-KISI, DLL) DAPAT DIAKSES DI :



<https://un.kemdikbud.go.id>



UNIT LAYANAN TERPADU (ULT)
Komplek Perkantoran Kemendikbud, Gedung C Lt. 1
Jl. Jenderal Sudirman, Jakarta
Telp.: 021-57903020, 5703303
Faks.: 021-5733125 SMS: 0811976929
E-mail: pengaduan@kemdikbud.go.id



[kemdikbud.go.id](https://un.kemdikbud.go.id)



[Kemdikbud.RI](https://www.facebook.com/kemdikbud)



[Kemdikbud_RI](https://twitter.com/kemdikbud)



[kemdikbud.ri](https://www.instagram.com/kemdikbud)



[KEMENDIKBUD.RI](https://www.youtube.com/kemdikbud)